

Zasięg ostrzeżenia w województwie

Przymrozki

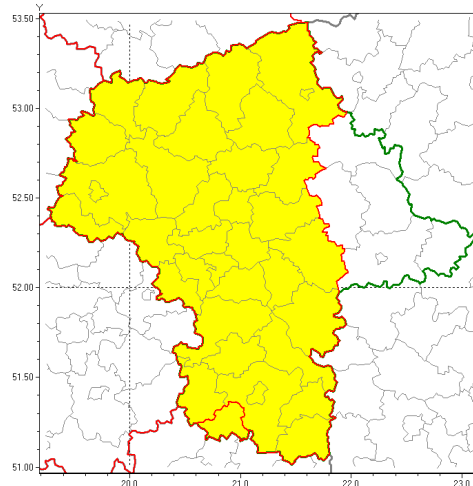

**Ostrzeżenie meteorologiczne Nr 22**

<b>Nazwa biura</b>	IMGW-PIB Centralne Biuro Prognoz Meteorologicznych w Warszawie
<b>Zjawisko/stopień zagrożenia</b>	Przymrozki/ 1
<b>Obszar</b>	województwo mazowieckie <b>powiat szydłowiecki</b>
<b>Ważność</b>	od godz. 00:00 dnia 10.04.2019 do godz. 08:00 dnia 11.04.2019
<b>Przebieg</b>	Prognozuje się w nocy i nad ranem 9/10.04 i 10/11.04 lokalne spadki temperatury do $-4^{\circ}\text{C}$ , a przy gruncie do około $-6^{\circ}\text{C}$ . Prognozowana temperatura maksymalna w dniu 10.04 od $7^{\circ}\text{C}$ do $10^{\circ}\text{C}$ .
<b>Prawdopodobieństwo wystąpienia zjawiska(%)</b>	90%
<b>Uwagi</b>	Brak.
<b>Dyrektor synoptyk IMGW-PIB</b>	Katarzyna Cisiłowska
<b>Godzina i data wydania</b>	godz. 14:03 dnia 09.04.2019
<b>SMS</b>	IMGW-PIB OSTRZEŻENIE: PRZYMROZKI/1 mazowieckie/szydłowiecki od 00:00/10.04 do 08:00/11.04.2019 temp. min $-4^{\circ}\text{C}$ , przy gruncie $-6^{\circ}\text{C}$ .

Opracowanie niniejsze i jego format, jako przedmiot prawa autorskiego podlega ochronie prawnej, zgodnie z przepisami ustawy z dnia 4 lutego 1994r o prawie autorskim i prawach pokrewnych (dz. U. z 2006 r. Nr 90, poz. 631 z późn. zm.).

Wszelkie dalsze udostępnianie, rozpowszechnianie (przedruk, kopiowanie, wiadomości sms) jest dozwolone wyłącznie w formie dosłownej z bezwzględnym wskazaniem źródła informacji tj. IMGW-PIB.